

Sclerosebehandlingsregisteret
KMS-vejledning:
V9, 15. april 2013

Al indtastning i Sclerosebehandlingsregistret foregår nu elektronisk i systemet ”KMS”.
Dette er en vejledning til denne KMS-indtastning.



På hjemmesiden ”sclerosereg.rh.dk” er der flere oplysninger om Sclerosebehandlingsregistret samt seneste version af KMS-vejledningen. Her findes også tillæg til vejledning som fx vedr. forsknings- og synonym-præparater samt add-on-præparater.

KMS HOTLINE:
Århus, RKKP, Pia Andersen.
Mail piaans@rm.dk.
Tlf.nr 7841 3984 (akut).

INDHOLD:

QuickGuide – KMS-indtastning	2
A. Login på KMS-systemet:	3
B. Mest for afdelingsadministratoren	4
1. Brugeroprettelser	4
Tabel 1: Data-indtastere, rettighedsniveauer:	6
2. Skemasøgning	7
C. Indtastning:	9
1. Trin for trin	9
2. De vigtigste knapper:	12
3. Tysabri og Gilenya – Specielle forhold.	13
D. Fejlmelding - KMS	14

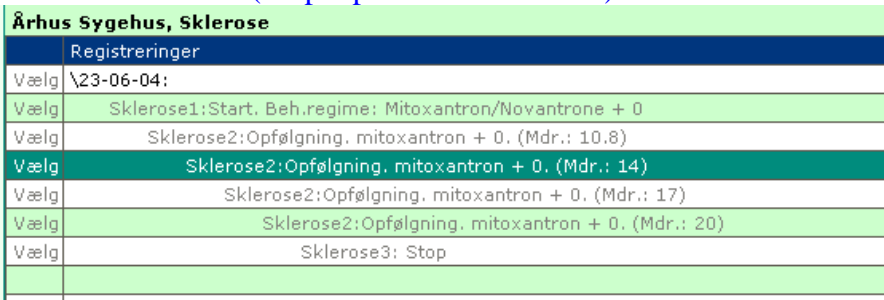
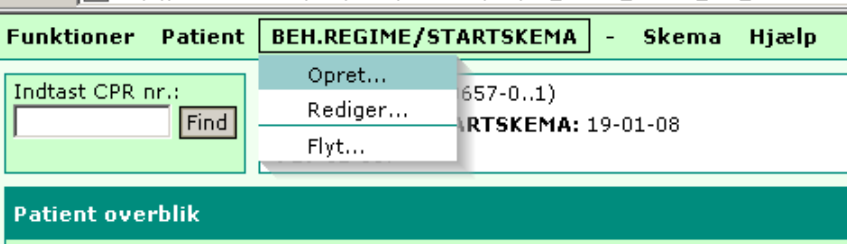
QuickGuide – KMS-indtastning

<p>Et behandlingsregime = et KMS-skemahierarki</p> <p><i>(Dvs. ét Startskema med underliggende Opfølgnings- og Stop-skemaer)</i></p>	<p>KMS-skemahierarki (Ex præparatet mitoxantron):</p> 
<p>Opret nyt Startskema</p> <p><i>(Ved præparatstart eller –skift).</i></p>	<p>Vælg ”BEH.REGIME/STARSKEMA” -> ”Opret” i menu-linien.</p> 
<p>Opret Opfølgnings- eller Stop-skema</p> <p><i>(Ved kontrolbesøg eller præparatstop).</i></p>	<p>Nederste skema i hierarkiet skal være mørkegrøn (ellers klik på ”Vælg” i venstre kolonne). Vælg herefter grå knap ”Opret underskema”.</p> 

A. Login på KMS-systemet:

Det kræves at du er ved en pc, der er knyttet op på Sundhedsdatanettet dvs. en officiel hospitals-pc eller hjemmearbejdsplads.

Brugernavn og password får du af afdelings-administratoren dvs. den data-indtastningsansvarlige.

Efter skift til ny server marts 2011 foregår login i ét trin i hele landet:

Direkte login på:

<http://nip.rm.medcom/kms>

tieto.com Velkommen til **KMS 1.5**

Brugerkode:

Adgangskode:

Skift adgangskode

Login

Vælg sprog:
Dansk (Danmark)

Kære dataindtastere

Hvis I oplever problemer med systemet, må I endelig kontakte os pr. mail eller telefon.

NIP-sekretariatet
Regionshuset i Århus
Pia Andersen
Tlf: 8728 4984
E-mail: piaans@rm.dk

B. Mest for afdelingsadministratoren

1. Brugeroprettelser

Login på KMS jvf. Afsnit A. Vælg modulet "Administration".

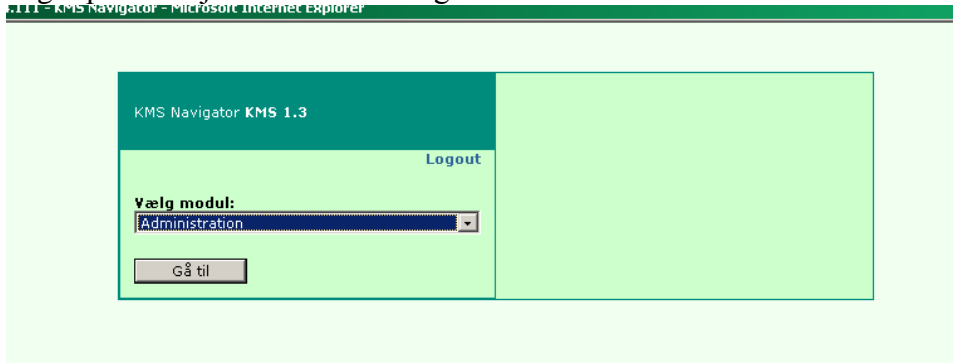

Vælg fanemenueen "Brugere & Roller"

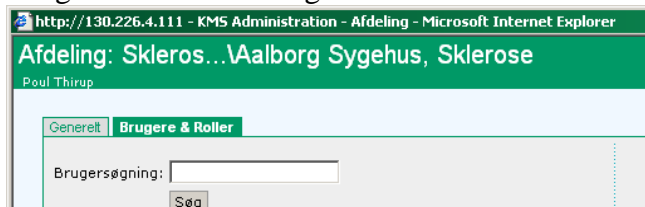

Du ser hvilke brugerkoder, der er tildelt en rolle på (på din afdeling):

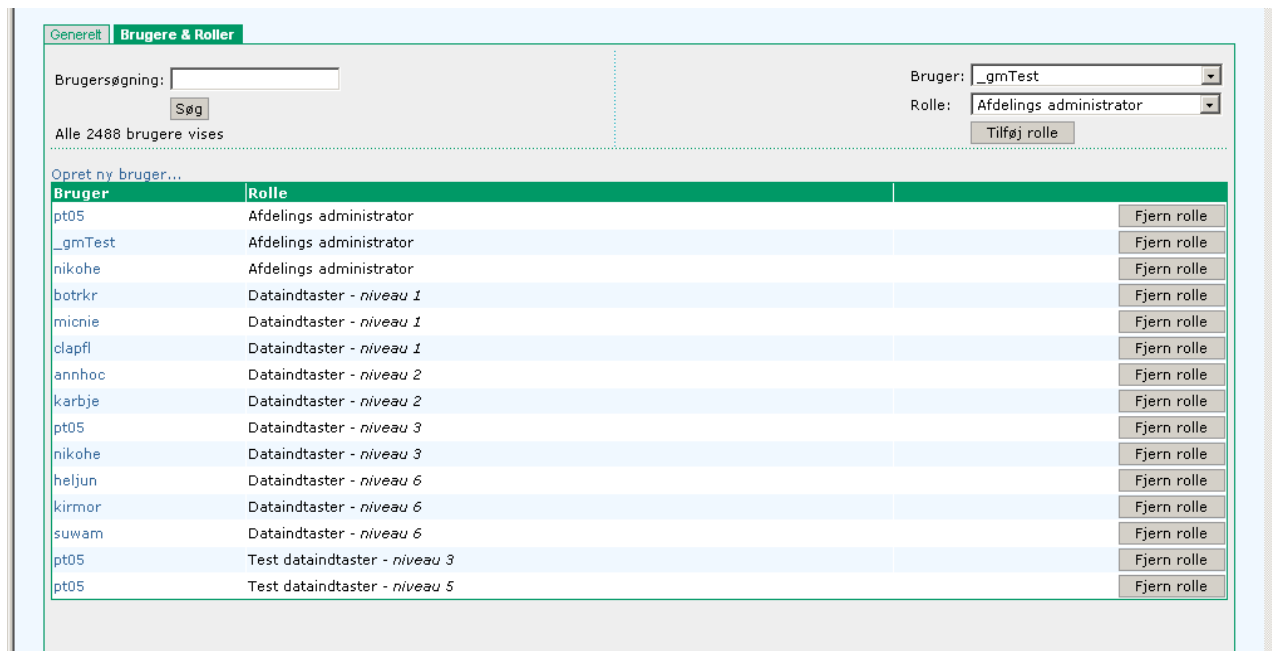

Princippet i brugeroprettelse er at tildele rettigheder til en given brugerkode. "Opret ny bruger"-linket anvendes kun første gang en person oprettes i KMS med en brugerkode.

1. Brugeren eksisterer i KMS, dvs. har en brugerkode (fx ”thomad” ”pt05” ”rh2345”):
Find bruger-koden i rulle-menuen øverst til højre, hvor alle bruger-koderne ses i dropdown-listen. Tast evt. første bogstav for at hoppe ned i listen. Vælg derefter ”Data-indtaster” i rulle-menuen Rolle. Kort efter vises et tal bagved, der angiver niveau. Se Tabel 1 for hvilket niveau, der tildeles forskellige indtaster.

Hvis en bruger skal have frataget rettigheder på egen afdeling bruges ”Fjern rolle”-knappen i oversigten; man skal **ikke slette bruger-koden**.

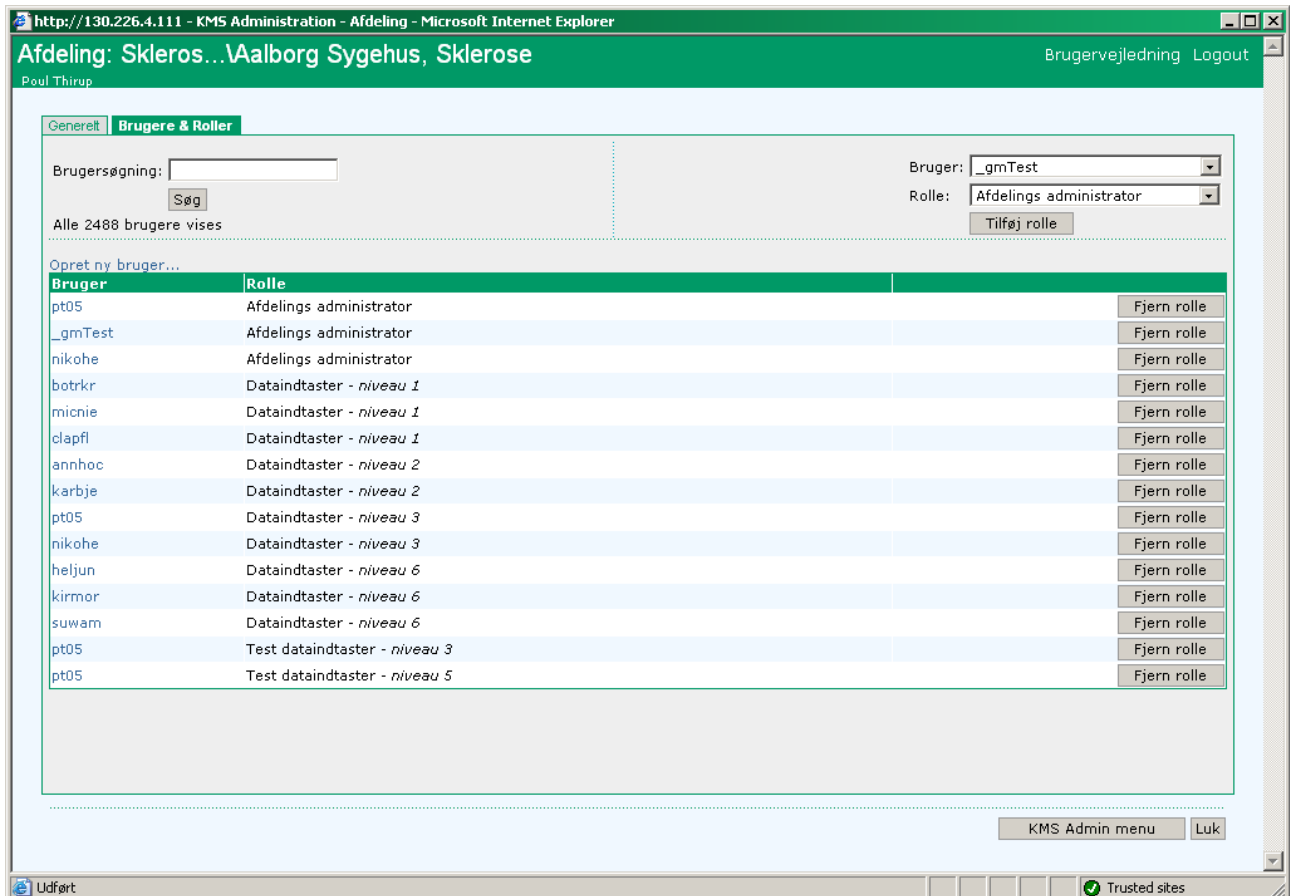

2. Brugeren eksisterer ikke i KMS:

Vælg linket ”Opret ny bruger” øverst til venstre over bruger-kode-listen

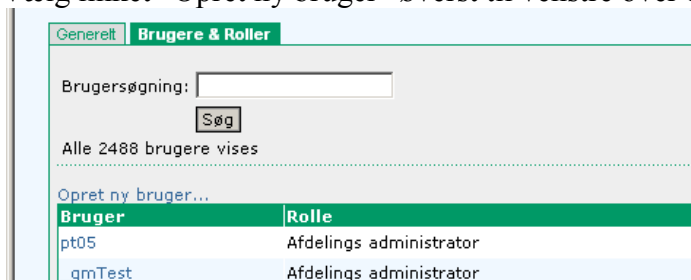

Indtast bruger-kode, Password og Navn. Klik ”Gem”.
Password skal bestå af mindst 8 karakterer, heraf mindst 2 tal.

Sclerosebehandlingsregistret
KMS-vejledning v9, 15. april 2013

OBS! "Slet bruger" sletter brugeren i hele KMS og dermed også på andre afdelinger, der evt. har tildelt roller. Bør derfor IKKE anvendes. Brug i stedet "Fjern rolle" nævnt under punkt 1.

Herefter anvendes den oprettede brugerkode til at tildele rettigheder indenfor relevante afdelinger, se punkt 1.

Afdelingsadministratorer kan kun tildele rettigheder på egen afdeling.

Tabel 1: Data-indtastere, rettighedsniveauer:

Rettighedsniveau, Data-indtastere	Hvem	Skema-håndtering
Niveau 1	Læge, alm. indtaster	Oprette, gemme og indlevere
Niveau 2	Læge, superbruger	Som 1 + genåbne (og revidere) alle skemaer på afd.
Niveau 3	Læge, data-kvalitetsansvarlig	Som 2 + slette skemaer på afd. og flytte beh.regime til anden afdeling.
Niveau 6	<i>Ikke-læge. Fx sekretærer og amb-sygeplejersker</i>	<i>Oprette og gemme (delvist udfyldte) skemaer, men ikke indlevere skemaer.*</i>

** Det vil typisk svare til den tidligere opringning til MS-Registeret. Så er patienten registreret i systemet og det er lægens job at gøre skemaet færdigt og indlevere det.*

Den datakvalitetsansvarlige kan uddelegere lægelige rettighedsniveauer til ikke-læger, hvis det er hensigtsmæssigt.

2. Skemasøgning

Det er muligt at søge specifikt efter skemaer vha. Skema -> Søg funktionen:

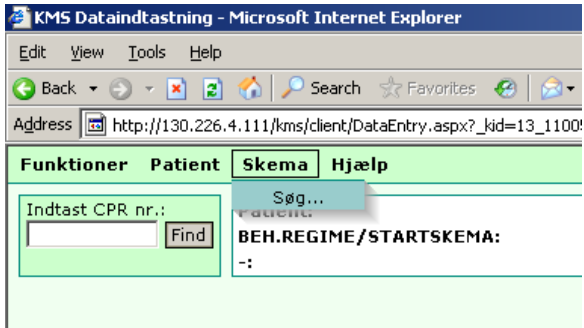

Søgeeksempel:

Kun skemaer der er indleveret er færdige. Men det kan være nødvendigt at gemme et skema uden at indlevere fx hvis man afventer en injektionsdato. Der er dog en risiko for at skemaer bliver hængende i for lang tid med status "Under udfyldelse".

Sådan søges efter skemaer, der i mere end en måned har været "Under udfyldelse":

Her søges den 13/6-08 efter alle Startskemaer, som er oprettet for mere end en måned siden og som stadig er "Under udfyldelse".

Sclerosebehandlingsregistret
KMS-vejledning v9, 15. april 2013

Resultat af denne søgning er en liste med skemaer.
Klik på det grå skemanavn i kolonnen "Skema" for at åbne et skema.

Inkluder flyttede skemaer

Dato
 Skema oprettet Skema sidst red.
 Fra: Kalender
 Til: Kalender

Bruger / Afdeling
 Bruger: (alle)
 Oprettet af Sidst redigeret af
 Afdeling: Vejle Sygehus, Sklerose

Søgefelt
 Dato Tal Tekst/SKS
 Indeholder

Skemaer
 Vedt 25 skemaer, der matchede søgekriterierne.
[In gang](#). Tryk Ctrl+P for at udskrive siden.

	Afdeling	Skema	Skemastatus	Oprettet dato	Oprettet af	Sidst red. dato	Sidst red. af	Søgefelt navn	Søgefelt
9	Vejle Sygehus, ...	Sklerose1:Start...	Under udfyldelse	28-11-07 13:42:07	karbj	28-11-07 13:59:31	karbj	Præparat	Andet
56	Vejle Sygehus, ...	Sklerose1:Start...	Under udfyldelse	02-05-08 12:18:52	katnor	02-05-08 12:22:51	katnor	Præparat	Copaxone
82	Vejle Sygehus, ...	Sklerose1:Start...	Under udfyldelse	02-05-08 12:14:54	katnor	02-05-08 12:17:45	katnor	Præparat	Avonex
74	Vejle Sygehus, ...	Sklerose1:Start...	Under udfyldelse	11-02-08 14:40:47	katnor	16-04-08 11:23:48	zzgmSklerose200...	Præparat	
50	Vejle Sygehus, ...	Sklerose1:Start...	Under udfyldelse	02-05-08 11:49:36	katnor	02-05-08 11:51:12	katnor	Præparat	Rebif 44x3
44	Vejle Sygehus, ...	Sklerose1:Start...	Under udfyldelse	08-02-08 13:38:37	egoste	08-02-08 13:38:55	egoste	Præparat	
78	Vejle Sygehus, ...	Sklerose1:Start...	Under udfyldelse	19-03-08 14:16:53	katnor	21-04-08 14:09:20	pt05	Præparat	
07	Vejle Sygehus, ...	Sklerose1:Start...	Under udfyldelse	02-05-08 11:25:14	katnor	02-05-08 11:30:31	katnor	Præparat	Avonex
62	Vejle Sygehus, ...	Sklerose1:Start...	Under udfyldelse	15-01-08 14:24:36	grethe	24-01-08 11:39:26	grethe	Præparat	Betaferon
44	Vejle Sygehus, ...	Sklerose1:Start...	Under udfyldelse	08-02-08 13:45:12	egoste	08-02-08 13:46:50	egoste	Præparat	
73	Vejle Sygehus, ...	Sklerose1:Start...	Under udfyldelse	02-05-08 11:44:08	katnor	02-05-08 11:46:41	katnor	Præparat	Betaferon
42	Vejle Sygehus, ...	Sklerose1:Start...	Under udfyldelse	02-05-08 11:38:25	katnor	02-05-08 11:41:47	katnor	Præparat	Betaferon
70	Vejle Sygehus, ...	Sklerose1:Start...	Under udfyldelse	08-02-08 13:41:19	egoste	08-02-08 13:41:19	egoste	Præparat	
36	Vejle Sygehus, ...	Sklerose1:Start...	Under udfyldelse	19-03-08 14:02:30	katnor	19-03-08 14:02:30	katnor	Præparat	
36	Vejle Sygehus, ...	Sklerose1:Start...	Under udfyldelse	19-03-08 14:21:53	katnor	16-04-08 11:37:54	zzgmSklerose200...	Præparat	Betaferon
92	Vejle Sygehus, ...	Sklerose1:Start...	Under udfyldelse	29-04-08 13:45:10	metkch	29-04-08 13:56:06	metkch	Præparat	Avonex
86	Vejle Sygehus, ...	Sklerose1:Start...	Under udfyldelse	11-02-08 14:53:46	katnor	02-05-08 10:50:13	katnor	Præparat	Betaferon
24	Vejle Sygehus, ...	Sklerose1:Start...	Under udfyldelse	02-05-08 10:56:49	katnor	02-05-08 11:02:39	katnor	Præparat	Rebif 44x3
69	Vejle Sygehus, ...	Sklerose1:Start...	Under udfyldelse	19-03-08 14:27:45	katnor	02-05-08 10:46:48	katnor	Præparat	Avonex
93	Vejle Sygehus, ...	Sklerose1:Start...	Under udfyldelse	11-02-08 15:02	katnor	02-05-08 10:55:16	katnor	Præparat	Rebif 44x3
67	Vejle Sygehus, ...	Sklerose1:Start...	Under udfyldelse	02-05-08 11:09:53	katnor	02-05-08 11:13:21	katnor	Præparat	Betaferon
34	Vejle Sygehus, ...	Sklerose1:Start...	Under udfyldelse	02-05-08 11:06:25	katnor	02-05-08 12:13:39	katnor	Præparat	Avonex

Afdeling: Bruger: Poul Thirup

Evt. avanceret søgning:

Ved valg af "Vælg søgefelter" nederst til højre er det muligt at tilføje et skema-felt (fx præparat eller injektionsdato) og lave filter på dette. Dette felt vil blive vist i kolonnen til højre i skemaoversigten med de fundne skemaer. Prøv dig frem.

C. Indtastning:

1. Trin for trin

Efter login er der en side med et felt øverst til venstre "Indtast CPR nr.":

Indtast et CPR nr. (Hvis der skal laves en testindtastning, så med prikker på 2. og 3. sidste plads dvs. ddmmaa-0..1 fx 291167-0..1)

Vælg "Find".

1. Hvis det er en helt ny patient, der indtastes:

Der kommer en side hvor der kan indtastes fornavn og efternavn. Danske patienter findes nogle gang automatisk via CPR-registeret. Dvs. navnet præsenteres efter indtastning af CPR nr.

Patient med CPR nr. 231246-0..1 blev ikke fundet.

Ønsker du at oprette ny patient med angivne CPR nr., skal du indtaste oplysninger for ny patient nedenfor, og klikke **Gem**.

Klik **Fortryd** for at afbryde.

Patient data

CPR nr.: 231246-0..1

Efternavn: Test

Fornavn(e): Testesen

Gem
Fortryd

Vælg "Gem".

Herefter åbnes Sklerose1:Startskema automatisk. Indtastning kan starte.

KMS Dataindtastning - Microsoft Internet Explorer

Address: http://130.226.4.111/kms/client/DataEntry.aspx?_id=13_103133_607_290

Funktioner Patient Skema Hjælp KMS1.3

Indtast CPR nr.: Patient: A, B (130657-0..1)
BEH.REGIME/STARTSKEMA: 13-06-08
-: 13-06-08:

Skema udfyldelse.

Sklerose1: Startskema | Print | Slet | Gem | Gem & forlad | Indlever ?

Sklerose1: Startskema

Startes Tysabri ? Ja Nej

Undersøgelisese dato(?)
[calendar icon] Vis kalender

Sklerosen

MS-Type

Attakvis MS
 Sekundær progressiv MS
 Andet/Uoplyst

Diagnostisk klassifikation
(Poser eller McDonald-kriterierne)(?)
[dropdown menu]

Årstal for symptomdebut [input field]

Debutssymptom(er):

Opticusneuritis Sensoriske sympt.
 Dobbeltsyn Sphinctersympt.
 Pyramidale sympt. Andre sympt.
 Cerebellare sympt.
 Uoplyst debutssympt.

Baseline-funktionen

Kurtzkes Functional Systems (FS): se def.(?)

- FS1: Pyramidebane [dropdown menu]
- FS2: Cerebellar [dropdown menu]
- FS3: Hjernestamme [dropdown menu]
- FS4: Sensorisk [dropdown menu]
- FS5: Blære og rectum [dropdown menu]
- FS6: Opticus [dropdown menu]
- FS7: Mental [dropdown menu]
- FS8: Andre [dropdown menu]

Gangdistance m.v.(?)
[dropdown menu]

EDSS(?)
[dropdown menu]

Behandlingen

Anvendt præparat(?)
[dropdown menu]

Dato for 1. injektion(?)
[calendar icon] Vis kalender

"Gem" gemmer, men skemaet indleveres først ved klik på "Indlever". Antal grå knapper ('Print', 'Slet', etc.) er bestemt af indtasterens rettighedsniveau, se Tabel 1).

TIP: Du kan springe mellem felterne vha. tabulatorknappen

2. Hvis det *ikke* er en helt ny patient:

Du ser en oversigt over tidligere indtastede skemaer fra egen afdeling.

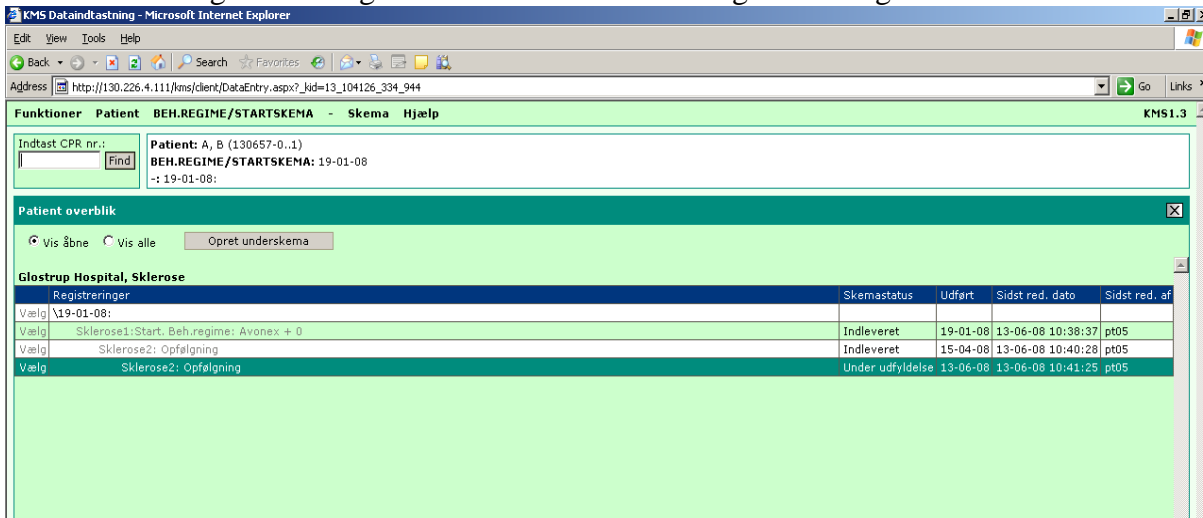

Vælg **BEH.REGIME/STARTSKEMA** -> *Opret* i menulinien, hvis du vil oprette et nyt Startskema i forbindelse med Præparatskift.

Alle ”gamle” patienter har som minimum Debut-Startskemaet synligt dvs. skemaet som blev oprettet første gang patienten blev sat i behandling og hvor debut-år og symptomer blev indtastet. Dog er det kun synligt, hvis det er fra din egen afdeling. Gamle Debut-Startskemaet er blevet elektronisk overført fra det gamle Sclerosebehandlingsregister.

Hvis du vil oprette et Opfølgningsskema til et Startskema:

Sørg for at nederste skema er markeret. Det bliver mørkegrøn ved klik på "Vælg". Klik **ikke** på selve skemanavnet, så åbner skemaet i stedet

Vælg "Opret underskema", hvis du vil oprette endnu et Opfølgningsskema (eller et Stop-skema)

Du kommer til en side, hvor der kan vælges en skematype.

Vælg ”Opret”, når skemaet er valgt.

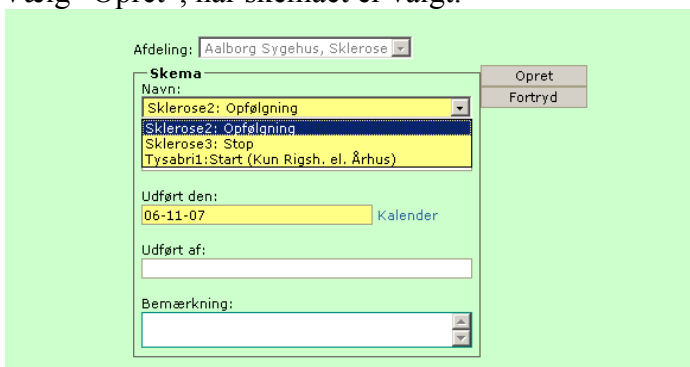

Vælg i menu-linien "BEH.REGIME/STARTSKEMA" -> ”Opret” hvis du vil skifte til et nyt præparat. Så oprettes et nyt Startskema.

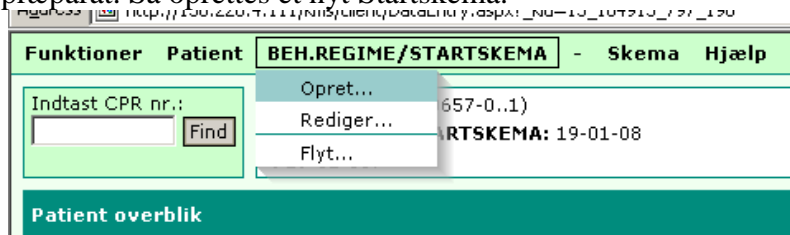

Vedr. Specialskemaerne zNN...:

Det underliggende skema ”zKonvertering In Process” er et kunstigt skema, der skal forhindre at der bliver oprettet Opfølgningsskemaer i et inaktivt behandlingsregime (dvs. under et Startskema, der angiver et afsluttet behandlingsregime).

Registreringer	Skemastatus	Udført	Sidst red. dato	Sidst red. af
Vælg \06-04-99: Sklerose1:Start. Beh.regime: Rebif 22x3 + 0	Indleveret med mangler	06-04-99	22-04-08 14:25:49	zzgmSklerose200
Vælg zKonvertering In Process	Indleveret	14-04-99	22-04-08 12:41:32	zzgmSklerose200

Startskema med underliggende kunstigt skema ”zKonvertering In Process”, der låser dette hierarki, fordi behandlingsregimet ikke mere er aktivt.

(Vælg BEH.REGIME/STARTSKEMA -> Opret i menulinien, hvis du vil oprette et nyt Startskema i forbindelse med Præparatskift.)

Det andet specialskema ”zFlere tidligere Opfølgningsskemaer” anvendes i aktive behandlingsregimer. Der kræves altid mindst ét Opfølgningsskema under dette specialskemaet før behandlingsregimet kan afsluttes med et Stop-skema.

Registreringer	Skemastatus	Udført	Sidst red. dato	Sidst red. af
Vælg \24-10-02: Sklerose1:Start. Beh.regime: Copaxone + 0	Indleveret med mangler	24-10-02	22-04-08 14:26:16	zzgmSklerose20080327
Vælg zFlere tidligere Opfølgningsskemaer	Under udfyldelse	10-03-09	10-03-09 12:52:20	pt05
Vælg Sklerose2:Opfølgning. Copaxone + 0. (Mdr.: 65)	Indleveret	11-06-08	16-03-09 14:41:59	pt05

Startskema med underliggende kunstigt skema ”zFlere tidligere Opfølgningsskemaer”, der erstatter flere Opfølgningsskemaer. Dette skema tillader oprettelse af Opfølgningsskemaer nedenunder, fordi behandlingsregimet (Startskemaet) stadig er aktivt.

2. De vigtigste knapper:

Patient -> Overblik', bringer dig altid til skemaoversigten. Et godt sted at gå hen, hvis du er faret vild!

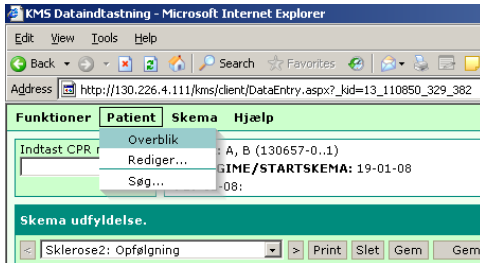

'BEH.REGIME/STARTSKEMA' -> Opret' opretter nyt Startskema (= Nyt behandlingsregime) ved præparatskift & –start. (Hvis der i næste trin spørges om "Alternativt navn", så efterlad dette felt tomt)

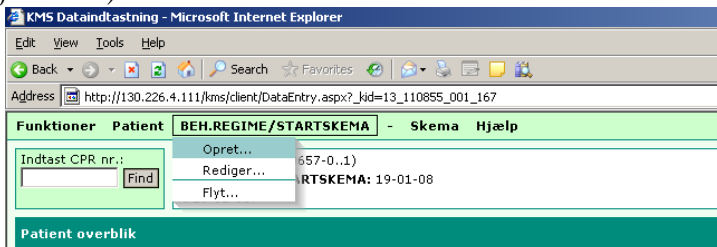

'BEH.REGIME/STARTSKEMA -> Flyt' flytter beh.regimet (Startskema plus underliggende Opfølgningsskemaer) til en anden afdeling, der fortsætter behandlingen. Enten en Tysabri-behandlende afdeling eller, hvis patienten flytter.

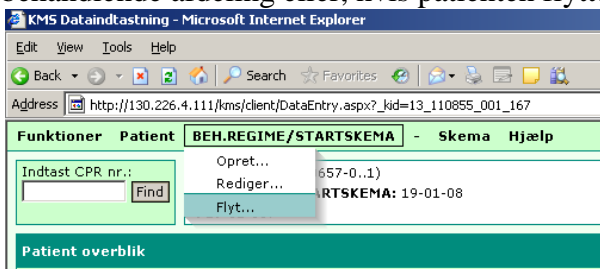

Genvejsknappen "Opret underskema", når du står ved Skema-oversigten. Viser de skemaer, som det er muligt at oprette som underskema i aktuelle beh.regime (Husk at markere det nederste skema mørkegrønt ved klik på "Vælg" yderst til venstre – **ikke** ved klik på selve skemanavnet). Det er Opfølgningsskemaer og Stop-skemaer, som det er muligt at oprette som underskemaer.

The screenshot shows the 'Patient overblik' interface. At the top, there are radio buttons for 'Vis åbne' and 'Vis alle', and a button for 'Opret underskema'. Below this, there is a section for 'Glostrup Hospital, Sklerose' with a sub-section for 'Registreringer'. A table displays the following data:

Vælg	19-01-08:	Skemastatus	Udført	Sidst red. dato	Sidst
Vælg	Sklerose1;Start, Beh.regime: Avonex + 0	Indleveret	19-01-08	13-06-08 10:38:37	pt05
Vælg	Sklerose2: Opfølgning	Indleveret	15-04-08	13-06-08 10:40:28	pt05
Vælg	Sklerose2: Opfølgning	Under udfyldelse	13-06-08	13-06-08 10:41:25	pt05

3. Tysabri og Gilenya – Specielle forhold.

Tysabri og Gilenya gives kun på afdelinger med Regionsfunktion (april 2013). Alle afdelinger kan henvise til Tysabri/Gilenya-behandling, men modtagende afdeling afgør om det skal gives. Modtagende afdeling overtager al Tysabri/Gilenya-relateret behandling og monitorering af patienten.

Kun de behandlende afdelinger foretager indberetning af Tysabri/Gilenya-behandling til KMS.

Henvisende afdeling skal altså ikke oprette KMS-skemaer overhovedet.

Tysabri/Gilenya-behandlende afdeling opretter først det almindelige Start-skema og som underskema hertil det specielle Tysabri-eller Gilenya-startskema.

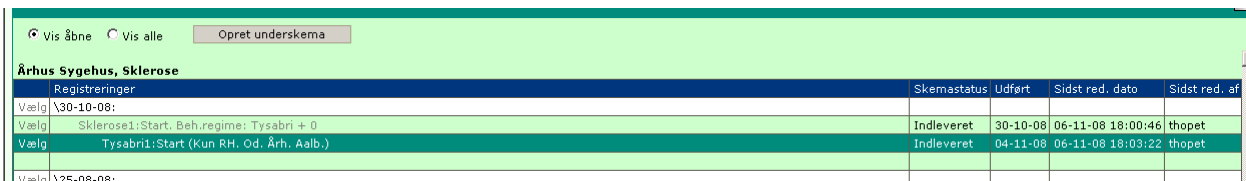

Registreringer	Skemastatus	Udført	Sidst red. dato	Sidst red. af
Vælg \30-10-08: Sklerose1:Start, Beh.regime: Tysabri + 0	Indleveret	30-10-08	06-11-08 18:00:46	thopet
Vælg Tysabri1:Start (Kun RH, Od, Årh, Aalb.)	Indleveret	04-11-08	06-11-08 18:03:22	thopet

Start af Tybri-behandlingsregime med først det almindelige og som underskema det specielle Tysabri-Startskema.

Ved kommende kontroller oprettes Opfølgningsskemaerne som underskemaer til det specielle Tysabri- eller Gilenya-skema.

D. Fejlmelding - KMS

Generel Policy for fejlmelding:

- Hvis KMS er uacceptabelt langsom, men det også gælder andre systemer og netværk, så indberet det til jeres egen IT-afdeling.
- Hvis det kun er KMS, der er langsom (eller andre problemer med), så send en indberetning her:
Århus, RKKP, Pia Andersen:
Mail: piaans@rm.dk.
Tlfnr. 78413984 (akut).

Vejledning oprettet Ultimo 2007. PT.
Sidst opdateret 15/4 2013 PT.