



Frit og udvidet frit sygehusvalg

Du har frit sygehusvalg og i nogle tilfælde også udvidet frit sygehusvalg.



Fristen efter det udvidede frie sygehusvalg er nedsat fra 2 måneder til 1 måned med virkning fra 1. oktober 2007. Du kan herefter benytte det udvidede frie sygehusvalg, hvis du skal vente mere end 1 måned på behandling - se nærmere herom nedenfor.

Denne pjece oplyser om dine muligheder for at benytte det frie og det udvidede frie sygehusvalg, samt om transport i denne sammenhæng.



Frit sygehusvalg – for alle

Skal du til behandling på sygehus, kan du overveje, om du vil benytte det frie sygehusvalg. Du kan rådføre dig med din læge, men det er dig, der bestemmer.

Det kræver en lægehenviisning, som lægen sender til det sygehus, du vælger.

Du kan frit vælge mellem alle offentlige sygehuse og afdelinger i hele landet samt følgende private specialsygehuse:

- Epilepsihospitalet i Dianalund
- Sclerosecentrene i Haslev og Ry
- Polio-, Trafik- og Ulykkesskadedes Fysiurgiske Ambulatorium
- Center for sundhed og træning i Middelfart, Århus og Skælskør
- Kong Chr. X's Gigthospital i Gråsten
- RehabiliteringsCenter for Muskelsvind
- Vejle fjord
- Center for Hjerneskade
- Rehabiliteringscentrene for traumatiserede flygtninge: OASIS, RCT-Jylland og RCT i København



- Sankt Lukas Hospice
- Diakonissestiftelsens Hospice
- Arresødal Hospice
- Hospice Sjælland
- Hospice Fyn
- Sct. Maria Hospicecenter
- KamillianerGaarden Hospice
- Hospice Sønderjylland
- Hospice Sydvestjylland
- Anker Fjord Hospice

Her kan du ikke benytte det frie sygehusvalg

Hvis du bliver akut indlagt med ambulance uden forudgående lægehenvi sning, vil ambulancen automatisk køre dig til nærmeste sygehus. Du vil dog efter undersøgelse på sygehuset kunne vælge et andet offentligt sygehus - se nedenfor om transport dertil.

En sygehusafdeling kan lukke for modtagelsen af patienter fra andre regioner, hvis afdelingen har væsentlig længere ventetid end lignende sygehusafdelinger. Lukningen kan dog kun vare, indtil ventetiden er bragt ned på niveau med lignende sygehusafdelinger.

Er du henvist til psykiatrisk behandling, har du frit sygehusvalg ligesom til anden behandling. Din ret til frit at vælge sygehus kan dog undtagelsesvis begrænses af hensyn til dig selv.

Udvidet frit sygehusvalg – for dig som venter mere end 1 måned

Er du henvist til forundersøgelse og behandling på et sygehus i din hjemregion eller på et af de sygehuse, regionen plejer at samarbejde med, bliver dine valgmuligheder udvidet, hvis du skal vente mere end 1 måned på behandling. Du kan da vælge behandling på aftalehospitaler, dvs. privathospitaler og klinikker her i landet samt hospitaler i udlandet, som har en *aftale med regionerne*, om

den behandling, du skal have foretaget. Du skal blot have en viderehenvielse fra sygehuset i din hjemregion til det aftalehospital, du vælger.

1 måneds ventetiden beregner man fra datoen, hvor sygehuset i din hjemregion modtager en henvisning fra din læge, og frem til den dato behandlingen kan starte. I beregningen medregner man ikke perioder, hvor du gennemgår et undersøgelsesforløb. Dog medregner man ventetid udover 2 uger til hver enkelt diagnostisk undersøgelse (fx røntgenundersøgelser og scanninger), der indgår i undersøgelsesforløbet.

Eksempler:

- Modtager sygehuset en henvisning fra din læge den 1. april, og viser det sig ved første konsultation på sygehuset, at du skal have foretaget en røntgenundersøgelse (som du må vente 2 uger eller mere på), skal du have tilbudt en behandlingsdato senest den 15. maj. Hvis du ikke får det, har du ret til at benytte det udvidede frie sygehusvalg.
- Viser det sig, at du efter røntgenundersøgelsen også skal have foretaget en scanning (som du må vente 2 uger eller mere på), skal du have tilbudt en behandlingsdato senest den 30. maj.

Kan sygehuset ikke tilbyde dig behandling inden for behandlingsdatoerne i disse eksempler, kan du vælge et aftalehospital, som kan foretage den undersøgelse og/eller behandling, du skal have foretaget.

Hvis sygehuset allerede ved modtagelsen af lægehenvielsen ved, at det ikke kan tilbyde behandling inden for 1 måneds fristen, skal sygehuset allerede da tilbyde dig viderehenvielse til et aftalehospital, som kan varetage undersøgelsesforløb og eventuel behandling.

Du bestemmer selv, om du vil benytte det udvidede frie sygehusvalg helt eller delvist.





- Helt - hvis du ønsker *både* forundersøgelserforløb, herunder de diagnostiske undersøgelser, og behandling på et aftalehospital.
- Delvist - hvis du *kun* ønsker en eller flere af de diagnostiske undersøgelser - som sygehuset har planlagt som led i dit undersøgelsesforløb - på et aftalehospital, men selve behandlingen på din hjemregions sygehus. Det vil i en række tilfælde kunne forkorte dit undersøgelsesforløb og ventetiden på behandlingen på dit hjemregionssygehus.

Kan din hjemregion ikke tilbyde dig behandling indenfor 1 måneds behandlingsfristen, kan du bede om en viderehenvielse til et aftalehospital. Du vil da blive viderehenvist til det ønskede hospital.

Her kan du ikke benytte det udvidede frie sygehusvalg

I undtagelsestilfælde kan du *ikke straks* vælge behandling på et aftalehospital, selvom 1 måneds fristen ikke kan overholdes. Det gælder, hvis din diagnose efter lægehenvielsen er for uklar til, at sygehuset i din hjemregion kan bedømme, om et aftalehospital kan foretage den nødvendige undersøgelse og behandling.

Når du efter nærmere undersøgelse har fået en diagnose, der er tilstrækkelig klar hertil, kan du vælge behandling på et aftalehospital. Sygehuset henviser dig da til det aftalehospital, du vælger.

Kan den nærmere undersøgelse, som hjemregionssygehuset forventer at tilbyde dig, ligesåvel foretages af et aftalehospital, skal sygehuset dog tilbyde dig henvisning dertil straks, når det ikke kan tilbyde behandling inden for 1 måneds behandlingsfristen.

Det udvidede frie sygehusvalg omfatter ikke organtransplantation, sterilisation, fertilitetsbehandling, refertilisationsbehandling, høreapparatbehandling, kosmetisk behandling, kønsskifteoperation, psykiatrisk behandling eller ophold på rekonvalescenthjem. Det omfatter heller ikke forskningsmæssig, eksperimentel eller alternativ behandling.

Hvis den samlede ventetid kommer til at overstige 1 måned pga. din helbredstilstand eller dit eget ønske om at udsætte behandlingen, kan du ikke benytte det udvidede frie sygehusvalg.

Du kan ikke vælge behandling på et aftalehospital, hvis ventetiden her overstiger ventetiden til behandling på din hjemregions sygehuse eller de sygehuse, som regionen samarbejder med.

Livstruende kræftsygdomme og visse hjertesygdomme

For behandling af patienter med livstruende kræftsygdomme og visse hjertesygdomme gælder både reglerne om frit og udvidet frit sygehusvalg og de særlige regler om maksimale ventetider. Nærmere oplysning herom kan fås på patientkontorerne og i pjecen ”Maksimale ventetider for kræftsygdomme og visse hjertesygdomme”. Den kan også ses på www.sundhed.dk

Transport når du benytter det frie og udvidede frie sygehusvalg

Benytter du det frie eller udvidede frie sygehusvalg, skal du selv sørge for transport til dig selv og en eventuel ledsager.

Du kan dog få betalt den del af transportudgifterne, som din hjemregion skulle betale til dig, hvis du blev behandlet på et sygehus, som regionen ville have henvist dig til. Det forudsætter dog, at du ville have ret til transport eller transportgodtgørelse dertil.

Information, råd og vejledning

Når du har brug for sygehusbehandling, kan du hos din læge få råd og vejledning om valg af sygehus samt information om ventetider.

Når et sygehus har modtaget en henvisning fra din læge, sender sygehuset *inden for 8 hverdage* et indkaldelsesbrev til dig. Brevet oplyser om tid og sted for undersøgelse eller behandling mv.

Indkaldelsesbrevet fra din hjemregion oplyser også, om regionen kan tilbyde dig behandling inden for 1 måned. Brevet oplyser herudover om dine muligheder for at benytte det frie og udvidede frie sygehusvalg samt om ventetider på sygehuse i din hjemregion og sygehuse i andre regioner.

Du kan ved henvendelse til sygehuset få oplyst antallet af behandlinger, der foretages på de forskellige sygehuse. Det står i indkaldelsesbrevet, hvor du skal henvende dig for at få oplysning herom.

På patientkontorerne - se bagsiden af denne pjece - kan du få yderligere information om det frie og udvidede frie sygehusvalg og vejledning om dine muligheder for at benytte det. Du kan også få information om:

- Hvilke offentlige sygehuse din hjemregion samarbejder med
- Hvilke behandlinger og hvilke aftalehospitaller du kan vælge efter den udvidede fritvalgsordning
- Ventetider for en lang række diagnoser fordelt på forundersøgelse, behandling og efterbehandling på offentlige sygehuse og aftalehospitaller mv.
- Behandlingskvalitet, dvs. hvor mange nærmere bestemte operationer mv., de offentlige sygehuse foretager hver især
- Frit valg under indlæggelse og behandling
- Transport
- Patientrettigheder
- Klagemuligheder
- Erstatningsmuligheder

Ovennævnte informationer kan også ses på www.sygehusvalg.dk, www.patientinfo.sst.dk og www.sundhed.dk

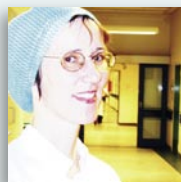
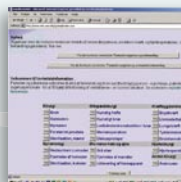
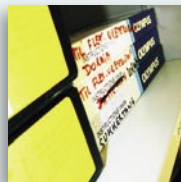

Patientkontorerne:

Her kan du få mere at vide om dine patientrettigheder.

Region Hovedstaden:

Regionsgården	48 20 57 17
Amager Hospital	32 34 30 26
Bispebjerg Hospital	35 31 22 05
Bornholms Hospital	56 90 97 08
Frederiksberg Hospital	38 16 30 87
Gentofte Hospital	39 77 30 22
Glostrup Hospital	43 23 26 46
Herlev Hospital	44 88 40 16
Hvidovre Hospital	36 32 27 70
Rigshospitalet	35 45 55 90
Sct. Hans Hospital	46 33 46 99
Nordsjællands Hospital:	
Frederikssund	48 29 52 37
Helsingør	48 29 22 89
Hillerød	48 29 30 24
Hørsholm	48 29 22 89

Region Sjælland **70 15 50 01**

Region Nordjylland **96 35 10 10**

Region Midtjylland **87 28 48 70**

Region Syddanmark **76 63 14 90**